

**DICHIARAZIONE SULL'ESISTENZA DI POTENZIALI CONFLITTI DI INTERESSE,
SULLO SVOLGIMENTO DI EVENTUALI INCARICHI E/O TITOLARITÀ DI CARICHE**

Il/la sottoscritto/a, ROSSELLA DEL SERF

nato/a a FIRENZE il 27/04/1964

DICHIARA

sotto la propria personale responsabilità, consapevole delle conseguenze penali previste dall'art. 76 del Testo Unico di cui al D.P.R. 28 dicembre 2000, n. 445, per le ipotesi di falsità in atti e dichiarazioni mendaci,

relativamente all'incarico professionale per la realizzazione di un progetto relativo all'allestimento di un percorso didattico espositivo dedicato al lupo nella località Moggioia di Poppi (AR)

CHE

1) ai sensi dell'art. 53, comma 14, del D. Lgs. n. 165/2001 e succ. mod. ed integr.:
(barrare una delle due seguenti ipotesi)

di trovarsi nelle seguenti situazioni potenziali di conflitto d'interesse (specificare di seguito)

di NON trovarsi in nessuna situazione, anche potenziale, di conflitto d'interessi

2) che ai sensi dell'art. 15, comma 1, lettera c) del D. Lgs. n. 33/2013 e succ. mod. ed integr.:
(barrare una delle due seguenti ipotesi)

di svolgere incarichi e/o di essere titolare di cariche in enti di diritto privato regolati o finanziati dalla pubblica amministrazione, ovvero di svolgere attività professionale a favore di (specificare di seguito)

di NON svolgere incarichi e/o di NON essere titolare di cariche in enti di diritto privato regolati o finanziati dalla pubblica amministrazione, ovvero di NON svolgere attività professionale

(luogo e data) PERATOVECCHIO 23/06/2016

23 GIU 2016
PIANIFICAZIONE

firma

Rosella Del Serf

N.B. ALLEGARE UNA COPIA DELLA CARTA DI IDENTITÀ IN CORSO DI VALIDITÀ DEL SOTTOSCRITTORE

PARCO FORESTE CASENTINESI
MONTE FALTERONA - CAMPIGNA

Protocollo N. 3984 ARRIVO

Data 23-06-2016 - Ora 12:50:27

Class: 01.05.04



Cognome **DEL SERE**
 Nome **ROSSELLA**
 nato il **27-04-1964**
 (atto n. **1306 P 1 S A 1964**)
 a **FIRENZE (FI)**
 Cittadinanza **ITALIANA**
 Residenza **PRATOVECCHIO STIA (AR)**
 Via **MONTE 1**
 Stato civile _____
 Professione **ARCHITETTO**
 CONNOTATI E CONTRASSEGNI SALIENTI _____
 Statura **165**
 Capelli **Castani**
 Occhi **Marroni**
 Segni particolari **NESSUNO**

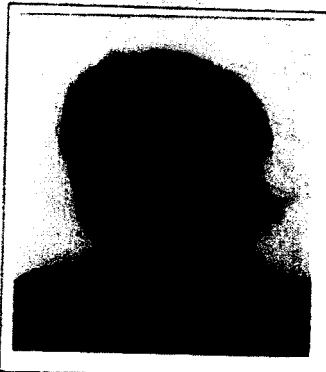

Firma del titolare *Rosella Del Sere*
PRATOVECCHIO STIA il **27-09-2015**

Impronta del dito
 indice sinistro

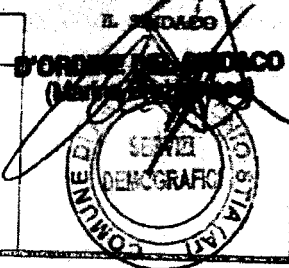

Scadenza : **27-04-2026**
 Diritti : **5-27**



AV 3364916

REPUBBLICA ITALIANA

COMUNE DI PRATOVECCHIO STIA
CARTA D'IDENTITA'
N° AV 3364916
 DI
DEL SERE ROSSELLA